

Exposé

Doppelhaushälfte in Vielbach

Doppelhaushälfte mit Scheune in Vielbach mit 1025 m2 Grundstück



Objekt-Nr. **OM-329909**

Doppelhaushälfte

Verkauf: **120.000 €**

Ansprechpartner:
Christoph Fritz

Quirnbacherstr. 10
56244 Vielbach
Rheinland-Pfalz
Deutschland

Baujahr	1936	Energieträger	Öl
Grundstücksfläche	1.025,00 m ²	Übernahme	Nach Vereinbarung
Etagen	4	Zustand	renovierungsbedürftig
Zimmer	8,00	Schlafzimmer	4
Wohnfläche	190,00 m ²	Badezimmer	1
Nutzfläche	80,00 m ²	Heizung	Ofenheizung

Exposé - Beschreibung

Objektbeschreibung

Doppelhaushälfte, renovierungsbedürftig, Baujahr 1936, ca. 190 m² Wohnfläche auf 3 Etagen, Nutzfläche Kellergeschoss ca. 80 m²

Ausstattung

Das Haus ist im Innenbereich renovierungsbedürftig

Fußboden:

Parkett, Teppichboden, Fliesen

Weitere Ausstattung:

Garten, Keller, Gäste-WC

Lage

Die Doppelhaushälfte liegt in der Gemeinde Vielbach im Westerwald.

Vielbach ist eine Ortschaft mit ca. 500 Einwohnern. Die nächsten größeren Gemeinden und Städte sind Selters WW (4 km entfernt) und Montabaur (11 km entfernt). Montabaur besitzt einen Anschluss an das ICE Bahnnetz mit Verbindungen nach Frankfurt und Köln.

Exposé - Galerie



Ansicht Eingangsbereich



Ansicht Seite

Exposé - Galerie



Ansicht Rückseite



Dachgeschoss



Dachgeschoss

Exposé - Galerie



1. Obergeschoss



Bad 1. Obergeschoss

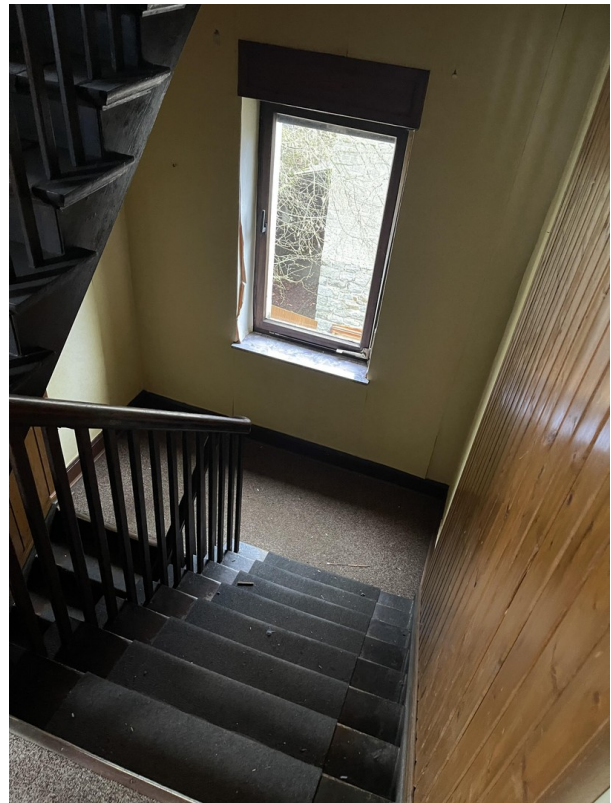

Treppenhaus

Exposé - Galerie



Eingangsbereich Erdgeschoss



Küche Erdgeschoss

Exposé - Galerie



WC Erdgeschoss



Wohnen Erdgeschoss

Exposé - Grundrisse

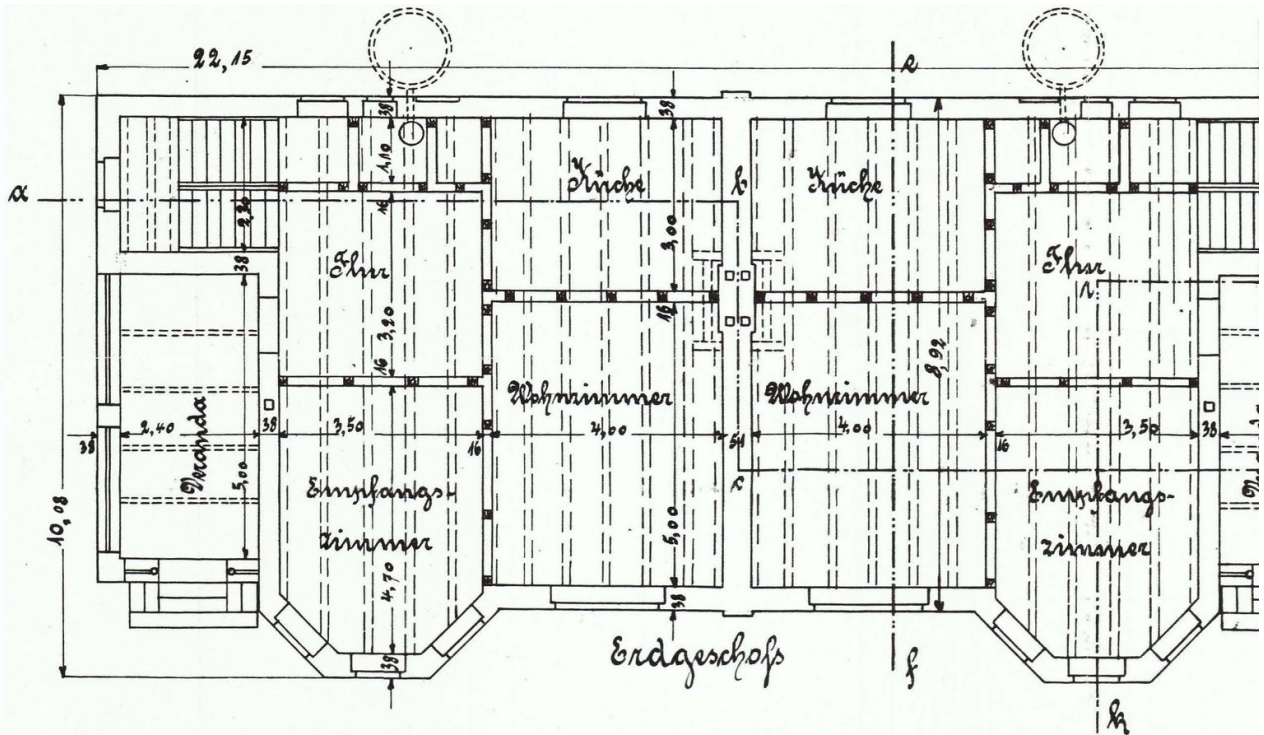

Grundriss Erdgeschoss

Grundriss Erdgeschoss

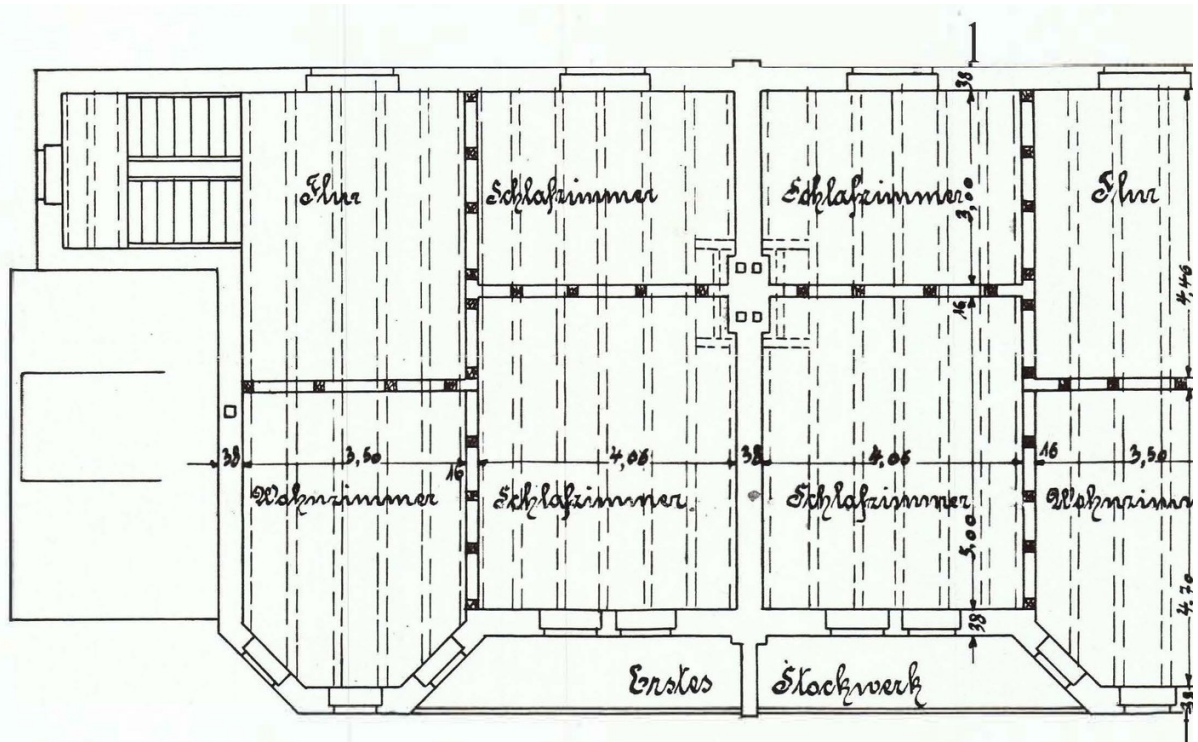

Grundriss 1. Oberges

Grundriss 1. Obergeschoss

Exposé - Grundrisse

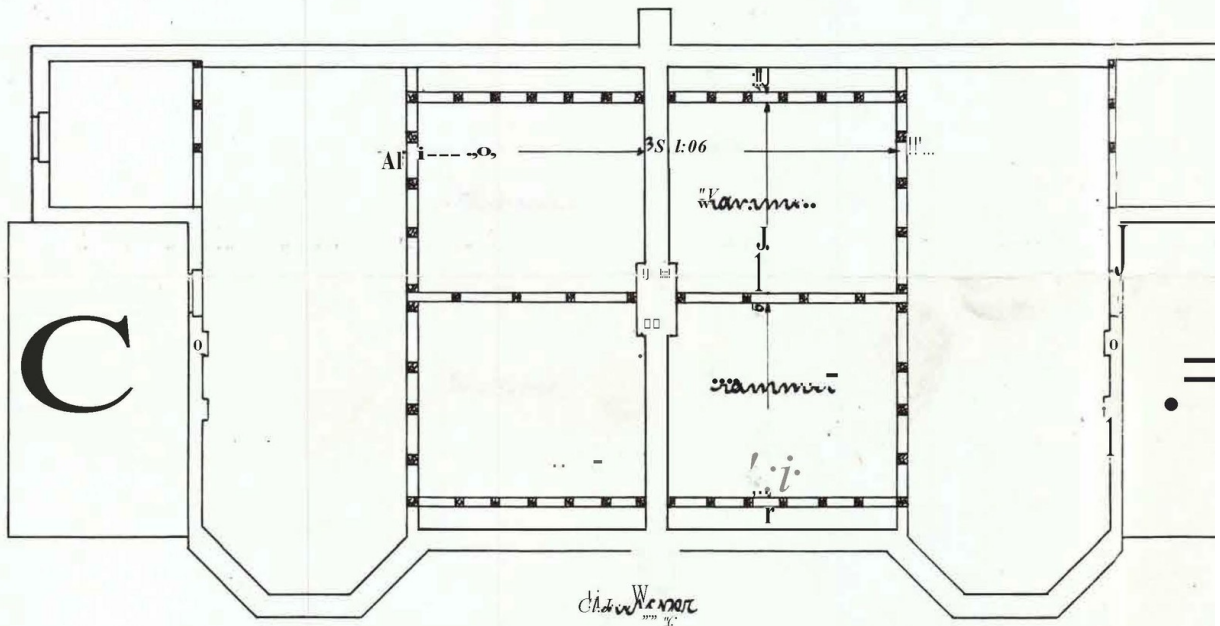

Grundriss Dachgeschoss

Grundriss Dachgeschoss

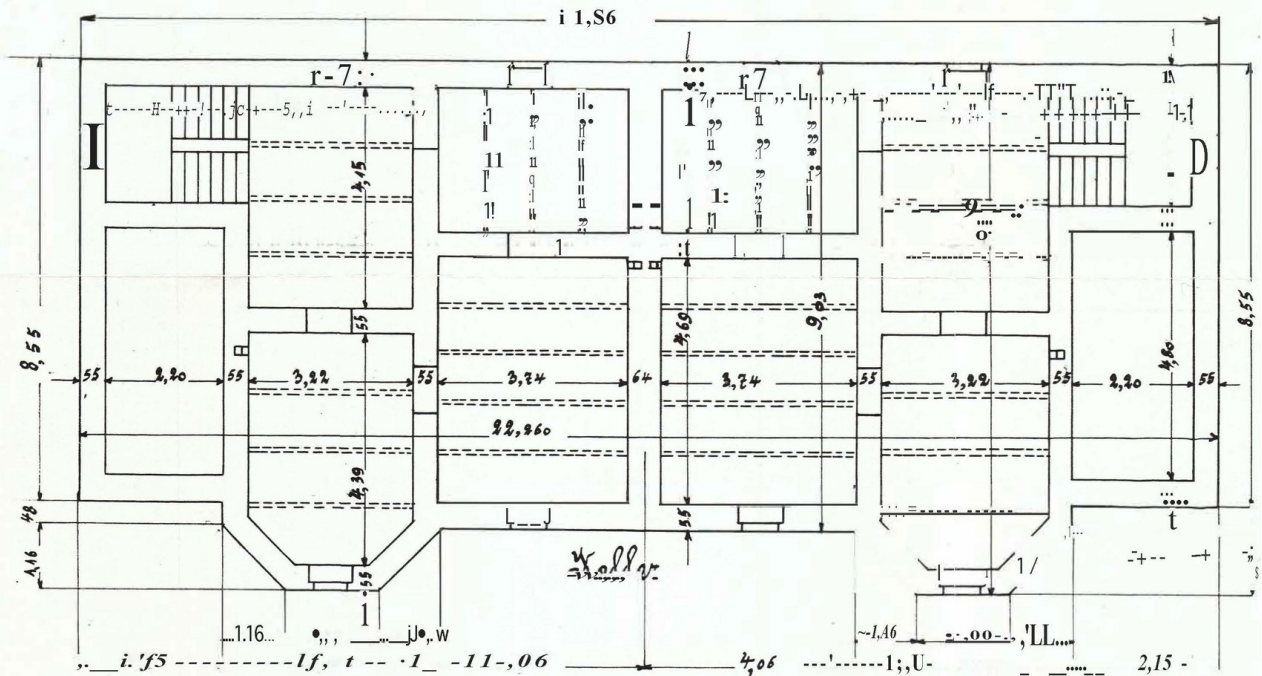

Grundriss Kellergeschoss

Grundriss Kellergeschoss