

### WÄNDEAUFBAU - EG

EG-AUSSENWÄNDE:	AUENPUTZ GEWEBEARMIERT d=faktisch WDVS-DAMMPLATTEN WL6032 d=20 cm KLEBSCHICHT d=0,5 cm HINTERMAUERWERK PP 0.4/2.0-DM d=17,5 cm PP 0.6/4.0-DM d=17,5 cm
INNENWÄNDE:	KS 14-12-DM d=11,5 cm, d=17,5 cm
HAUSTRENNWÄNDE:	KS 2.0-20-DM d=11,5 cm

- Pos.9 : Stb.-EG-Decke H= 22 cm
- Pos.10.1 : Stb.-Sturz 17,5 x 34, C20/25, 2Ø12 o., 4Ø12 u., Bgl. Ø8/8-17-23.5
- Pos.10.2 : Stb.-Sturz 11,5 x 22 dckgl., C20/25, 2Ø12 o., 2Ø16 u., Bgl. Ø8/5-15
- Pos.11 : Stb.-Fenstersturz 17,5 x 34 Überzug, C20/25, 3Ø16 o., 3Ø16 + 2Ø16 u., Bgl. Ø8/19.5-29.5
- Pos.12 : Stb.-HT-Sturz 17,5 x 22 dckgl., C20/25, 2Ø12 o., 3Ø12 u., Bgl. Ø8/11
- Pos.13 : Stb.-Fenstersturz 17,5 x 22 dckgl., C20/25, 2Ø12 o.u.u., Bgl. R188A
- Pos.18 : Stb.-Ringbalken 11,5 x 22, C20/25, 2Ø10 o.u.u., Bgl. R188A
- Pos.20 : Stb.-Ringbalken 17,5 x 22, C20/25, 2Ø10 o.u.u., Bgl. R188A
- Pos.M1 : MWK 11,5 KSL 1.4 - 12 - DM - 72 m<sup>2</sup>
- Pos.M2 : MWK 17,5 KSL 1.4 - 12 - DM - 6 m<sup>2</sup>
- Pos.M3 : MWK 11,5 KS 2.0 - 20 - DM - 105 m<sup>2</sup>
- Pos.M4 : MWK 17,5 PP2 0.4 - 2 - DM - 82 m<sup>2</sup>
- Pos.M5 : MWK 17,5 PP4 0.6 - 4 - DM - 20 m<sup>2</sup>

RINGBALKEN Pos.18 UND Pos.20 MIT DECKE VERBINDEN UND GLEICHZEITIG BETONIEREN  
\* Pos.10.2 AUF TREPPENWAND FÜHREN

### FENSTERBRÜSTUNG WDVS M1:10

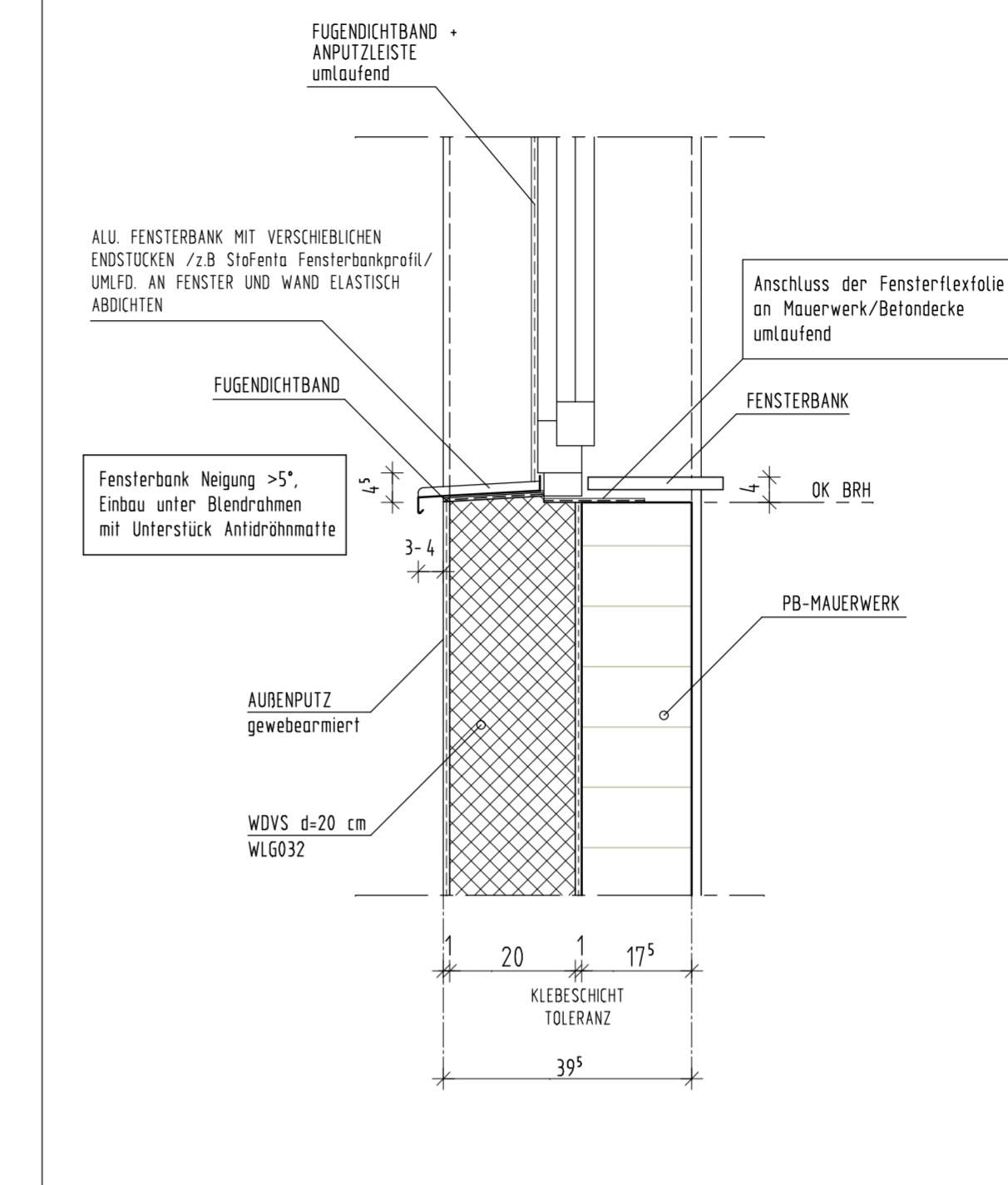

### Pos.10.1

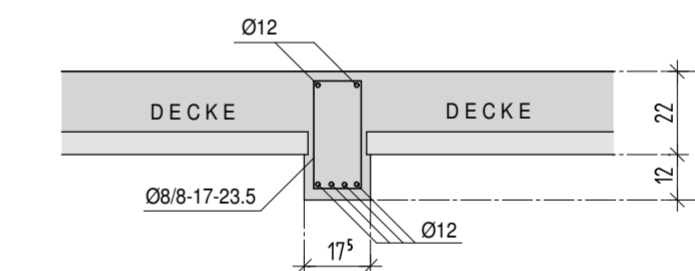

### Pos.11

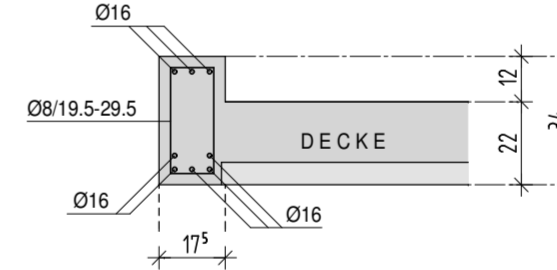

### FUSSBODENAUFBAU EG M1:10

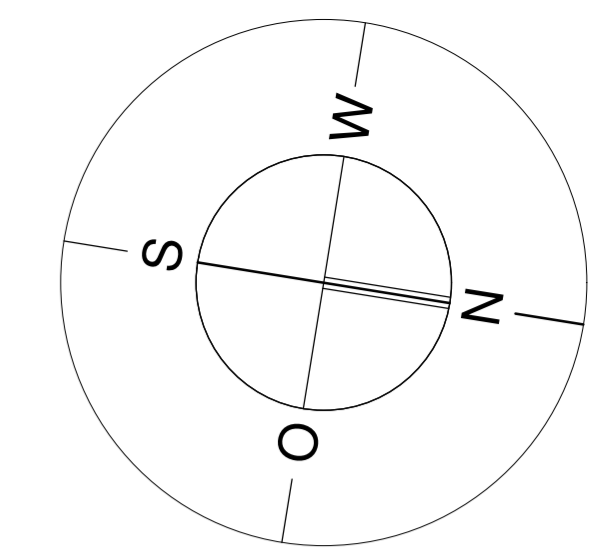
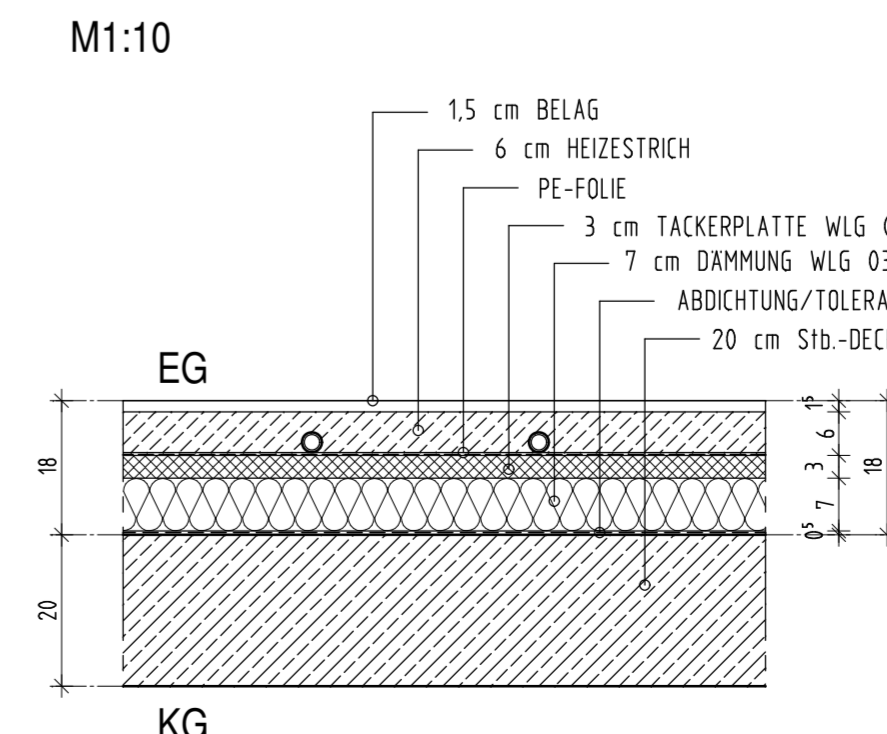

INDEX	DATUM	GEZ.	ÄNDERUNG

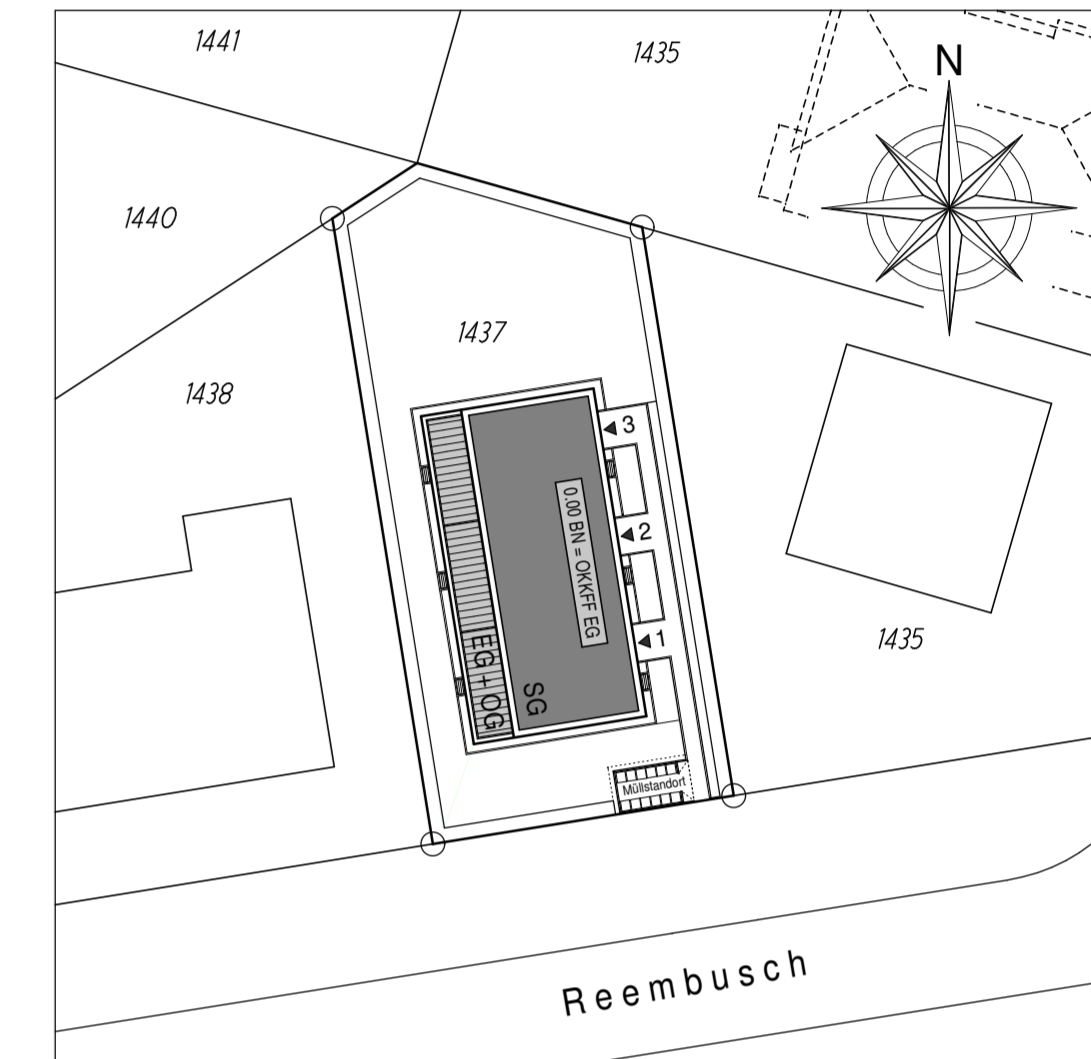

### LEGENDE

Angabe der Brüstungshöhen ist bezogen auf OKRD.  
Angabe der Innentürhöhen ist bezogen auf OKRD.

BT	Bauteil	Unbewehrter Beton
WT	Wohnungsbezeichnung	Bewehrter Beton
D1	Detail	Porenbeton
F1	Fassadenschnitt	KSV/KSL
Pos.1	Position Statik	Verblenderwerk
NB	Nutzer-Baubeschreibung	Trockenbau
OKFF	Oberkante Fertigjussboden	WD-Wanddurchbruch
OKRD	Oberkante Rohdecke	WS-Wandschütz vert.
OKGE	Oberkante Gelände	WA-Wandaussparung
BRH	Brüstungshöhe ab OKRD	DD-Deckendurchbruch
FB	Fussbodenoberbelag	BA-Bodenaussparung
○	Tür mit Glasausschnitt	WDVS
○	Beleuchtung - Spaltlicht	
○	Lüftung (125 mm)	

### B&B Hausbau GmbH

PROJEKT:	NEUBAU EINES TOWNHAUSES MIT 3 WE REEMBUSCH 69, 22179 HAMBURG	
BLATT:	GRUNDRISS ERDGESCHOSS	AUSFÜHRUNG
BAUHERR:	B&B IMMOBILIEN GmbH	
PLANNER:	B&B HAUSBAU GmbH	
BAUHERR:	HIRSCHBERGER STRASSE 9, 27383 SCHEEDEL, TEL. 04263-932211, FAX: 04263-932219	
ARCHITEKT:	HIRSCHBERGER STRASSE 9, 27383 SCHEEDEL, TEL. 04263-932211, FAX: 04263-932219	
MABSTAB:	1 : 50	GEZEICHNET: DY
DATUM:	21.09.2020	ZEICH.-NR.: A 02