

ERDGESCHOSS 1/100

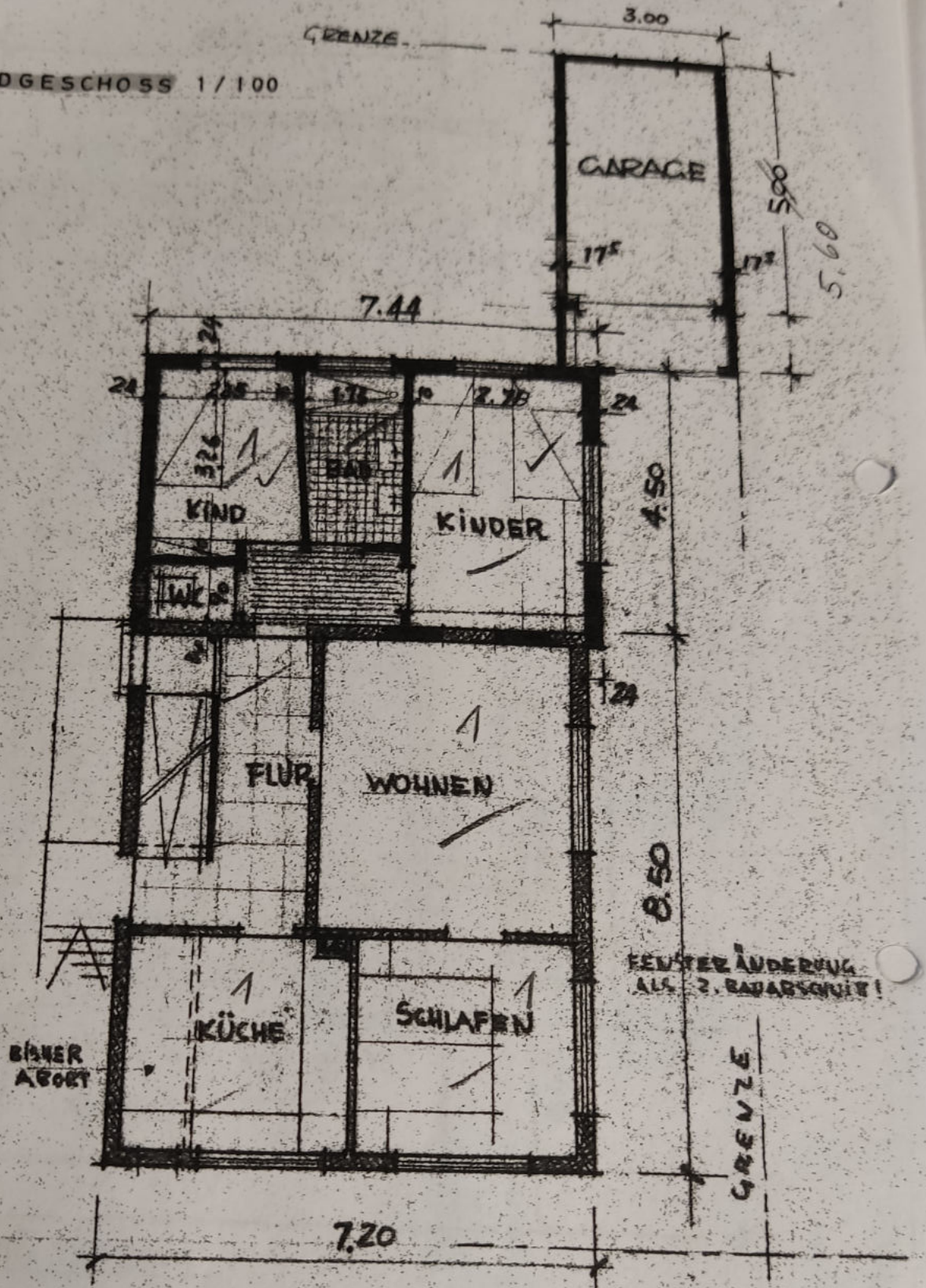

FEHLENDER ÄNDERUNG
ALL 2. BAUPHASEN!

GRENZE

planung

29



WESTSEITE 1/100

GEFERTIGT: 30.3.1966

ARCHITEKT:

FRITZ ALLM
ARCHIT
V. SOBAK
HARTWEG 14 -

ANERKANNT: 30.3.1966

BAUHERR: Bühler



SEITE 1/100



GRENZE

OSTSEI

UMBAU GEBÄUDE
ALBSTR. 7 ÖTLINGEN

SCHNITT 1/100

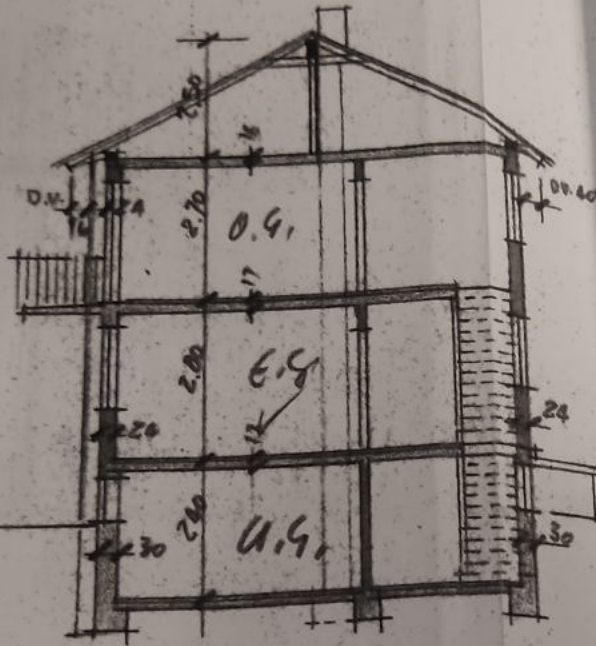

SÜDSEI

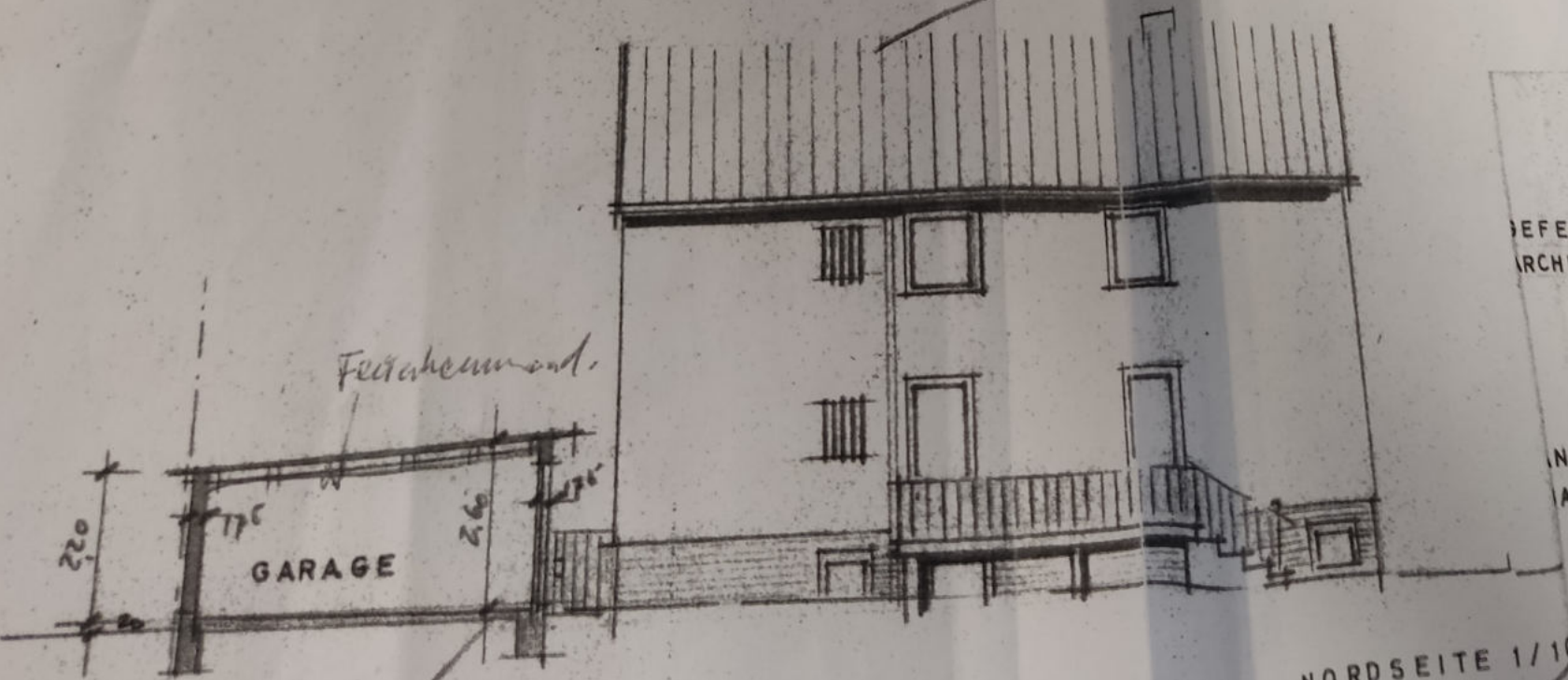

NORDSEITE 1/10

BEFERTIGT: 30.3.1969
ARCHITEKT:
FRITZ ALLMENDINGER
ARCHITEXT
BIBERTSACH
HAUPTWEG 14 - TELEFON 871

VERKANT: 30.3.1969
BAUHERR: Bühler

1 / 100

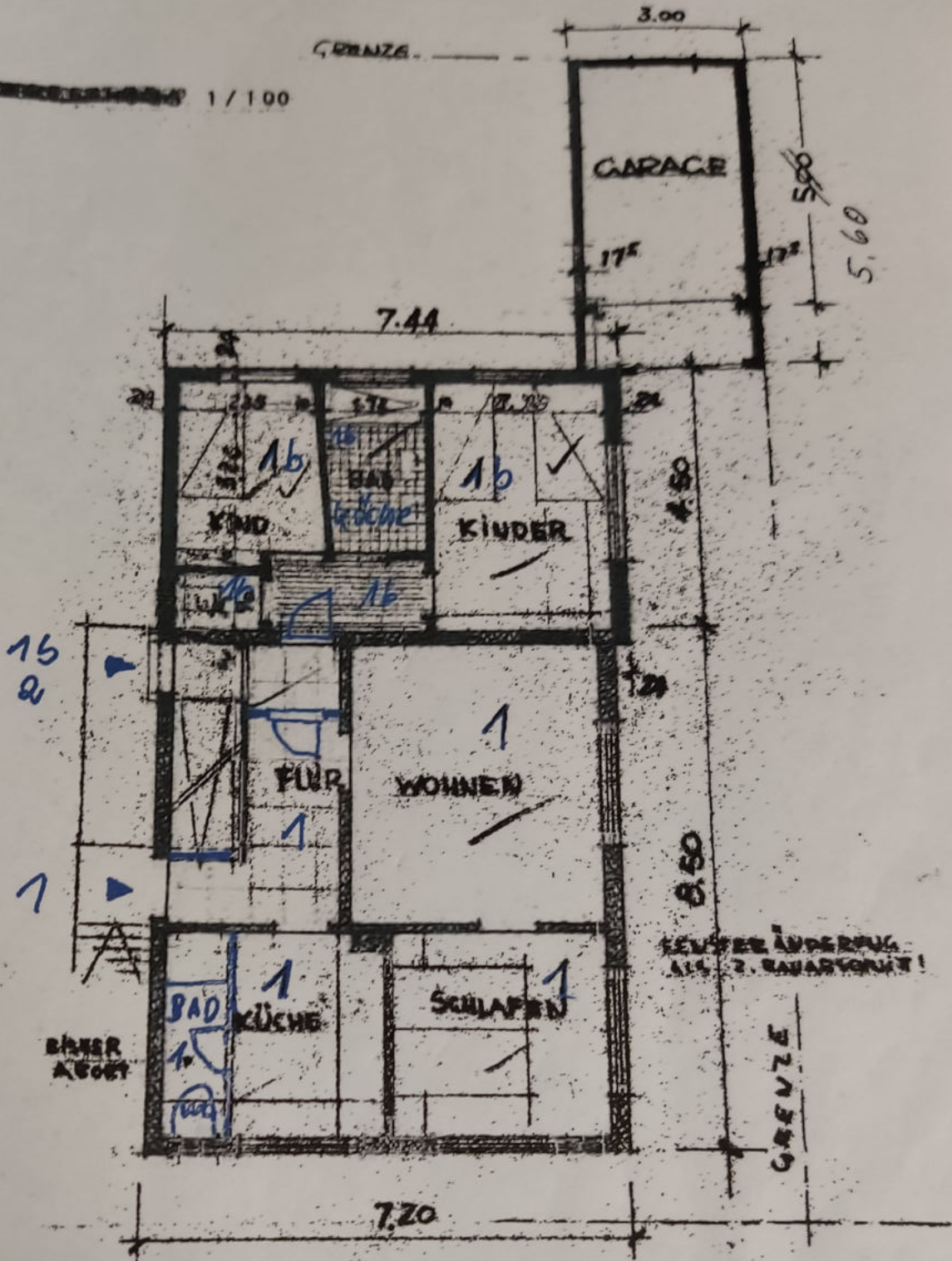

NR.9

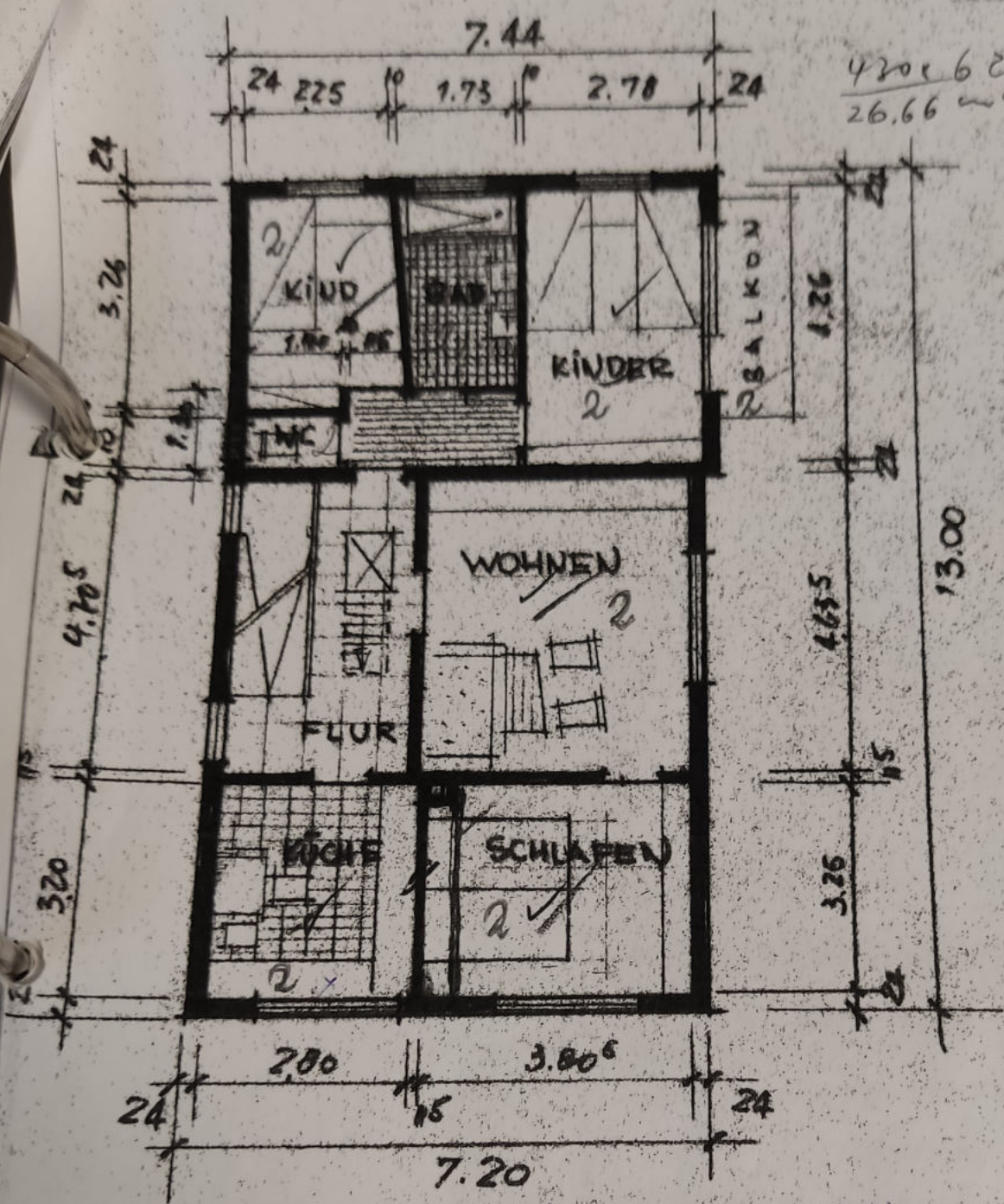

- | | |
|-----------|---------------|
| 1. Küche | 1. Heizkörper |
| 2. Schlaf | 1. Heizkörper |
| 3. Wohnen | 1. Heizkörper |
| 4. Kinder | 1. Heizkörper |
| 5. Bad | 1. Heizkörper |
| 6. Kind | 1. Heizkörper |
| 7. WC | 1. Heizkörper |
| 8. Flur | 1. Heizkörper |

Keller. 1 Heizkörper
oder 2 ...

gesamt. 8 Heizkörper + Keller 2

UMB AU GE BÄ U D E ALBSTR. 7 Ö T L I N G E N

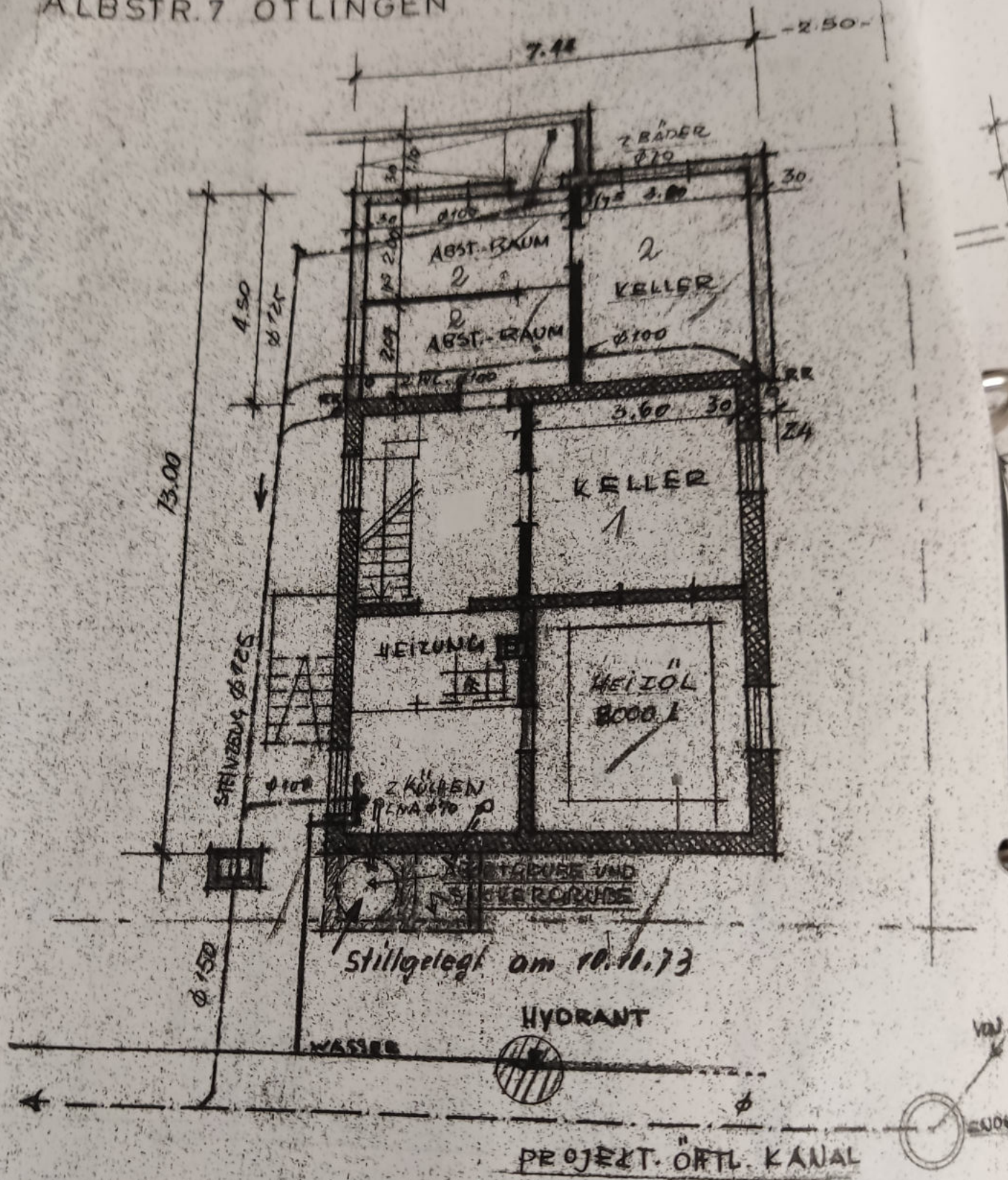

UNTERGESCHOSS 17/100
MIT ENTWÄSSERUNG