

Mauerwerksgüten sind der Berechnung zu entnehmen. 11,5 cm u. 17,5 cm starke, tragende Wände dürfen durch Schlitz nicht geschwächt werden.

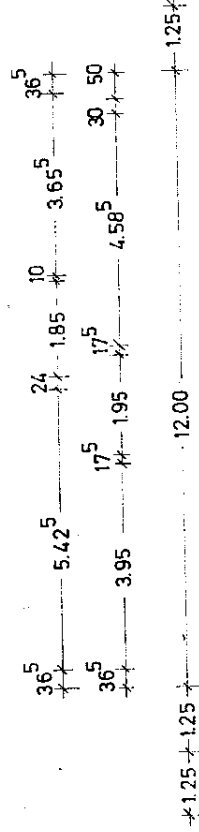

Bauaufsichtlich geprüft:
Kreisdirektor
Anlage zum Bauschein
Nr. 15 51 / 69 vom

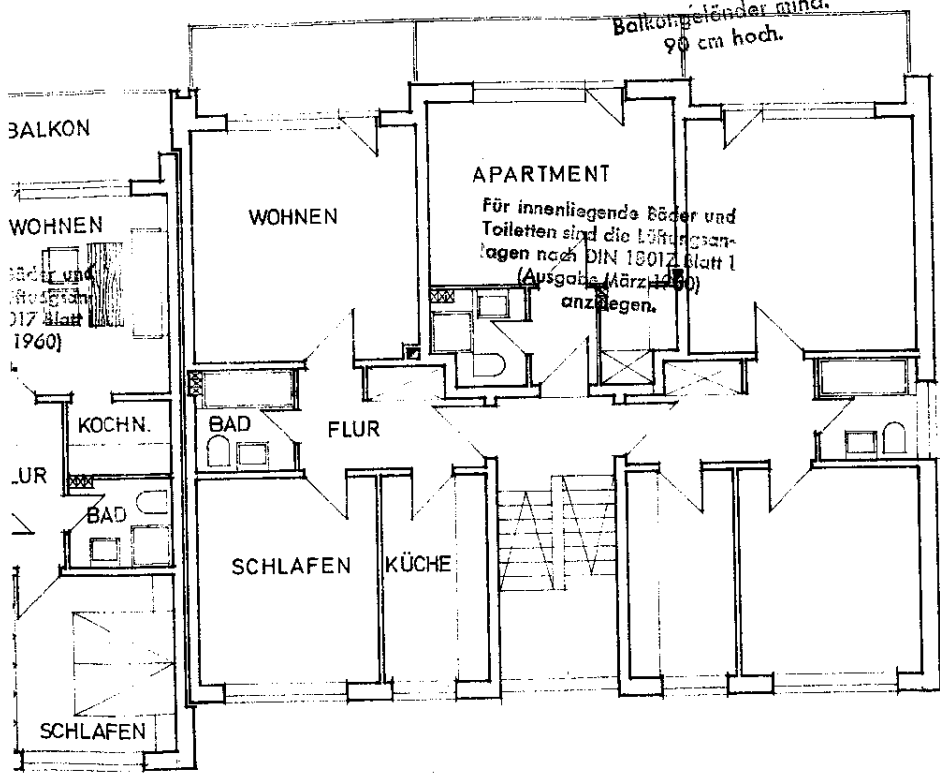
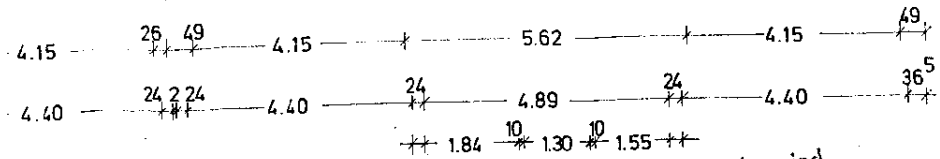
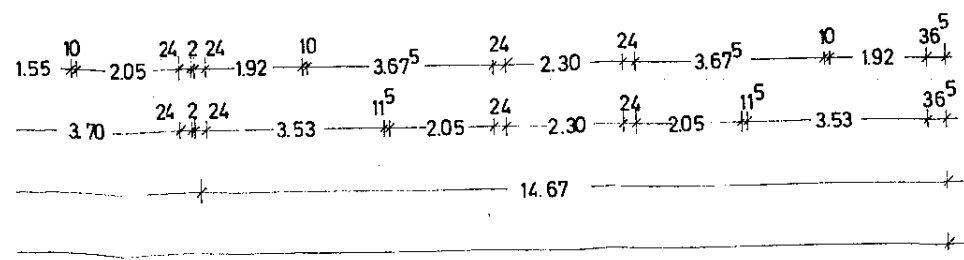

| | | | |
|---|--------------------|-------|--------------|
| GÜNTER KOCH - ARCHITEKT - BAUINGENIEUR | | | |
| 44 MÜNSTER - MAXIMILIANSTRASSE 50 - RUF | | | |
| BAUVORHABEN: ALBACHTEN "NORD" BLOCK | | | |
| BAUHERR: BAUTRÄGER: "GeWo" | | | |
| MASSTAB | - ERDGESCHOSS - | | |
| 1: 100 | + II OBERGESCHOSS | | |
| DATUM | DER ARCHITEKT | DATUM | DER BAUHERR: |
| 21.4.69 | <i>[Signature]</i> | | |